

BƯỚC TIẾN KHÓ KHĂN

HSG: KQKD tiếp tục
tích cực trong Q2 và Q3
NĐTC2020-2021

CP dẫn dắt: VIC, NVL,
MBB, VIB & BSR

Cp tăng đáng chú ý
trong ngày: DHC, EIB,
GEX, MBB, PPC ...

ĐIỂM NHẤN THỊ TRƯỜNG

Xu hướng VNIndex: Tăng (hỗ trợ 1200 -> kháng cự 1300)

Dòng tiền hôm nay (3 sàn): Ra (tăng). Dòng tiền trên HOSE: Ra (tăng)

Top5 dòng tiền VÀO: HPG STB MBB CTG TCB
Top5 dòng tiền RA: DBC DXG CII KLF VIX

KHUYẾN NGHỊ

Danh mục hôm nay: Danh mục Sales (12 cp với
kỳ vọng từ 20%)

Cổ phiếu hôm nay: TCB, Khuyến nghị: Mua,
giá mục tiêu của Rông Việt: 50 k/cp

Khuyến nghị kỹ thuật mới: 7 Mua & Chờ mua vs
0 Bán & Chờ bán

RONGVIET
SECURITIES



RONGVIET
SECURITIES

**BÁO CÁO
CHIẾN LƯỢC ĐẦU TƯ**
Tháng 04-2021

TIẾP NỐI ĐÀ TĂNG

**ĐÃ
PHÁT
HÀNH**

CÔNG TY CỔ PHẦN CHỨNG KHOÁN RỒNG VIỆT

📍 141 Nguyễn Du, P. Bến Thành, Q. 1, TP.HCM 📞 +84 28 6299 2020 ✉️ cskh@vdsc.com.vn 🌐 www.vdsc.com.vn



Phương.NH

SÀN HSX:

VN-Index tăng 3,91 điểm (+0,32%), đóng cửa tại 1239,96 điểm. Thanh khoản tăng nhẹ với 656,5 triệu cổ phiếu khớp lệnh.

VN-Index giằng co trước vùng cản 1240-1250 điểm. Chỉ báo kỹ thuật MACD và RSI cùng tiếp tục hành trình đi lên.

Sau nhịp tăng nhanh, VN-Index đang rung lắc và tranh chấp ở vùng cản 1240-1250 điểm. Nhìn chung dòng tiền vẫn đang chủ động hỗ trợ khi chỉ số lùi bước. Dự kiến VN-Index sẽ tiếp tục hành trình hướng đến mức điểm cao hơn sau đợt rung lắc hiện tại.

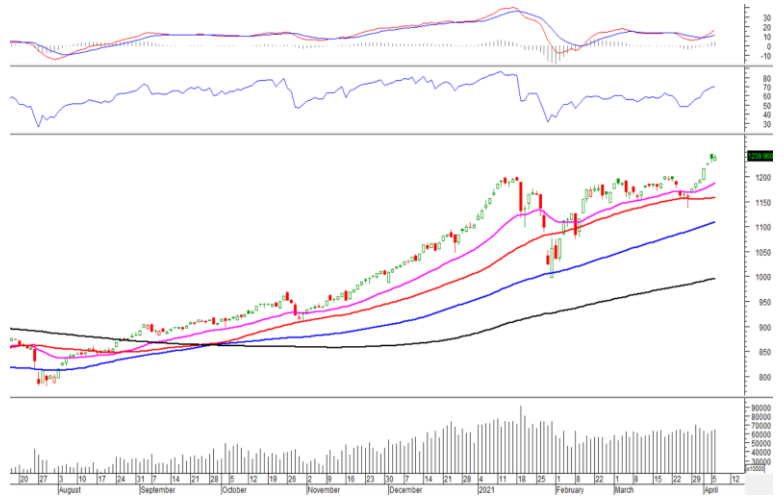

SÀN HNX:

HNX-Index tăng 0,44 điểm (+0,15%), đóng cửa tại 291,68 điểm. Thanh khoản tăng với 189,5 triệu cổ phiếu khớp lệnh.

HNX-Index giằng co sau phiên điều chỉnh. Chỉ báo kỹ thuật MACD tạm thời lưỡng lự trên đường tín hiệu, RSI cũng đang thăm dò.

Cho thấy nhịp tăng của HNX-Index chững lại và đang kiểm định cung – cầu. Mặc dù giằng co trong phiên nhưng có tín hiệu hỗ trợ nhẹ, thể hiện dòng tiền vẫn đang chủ động hỗ trợ chỉ số.

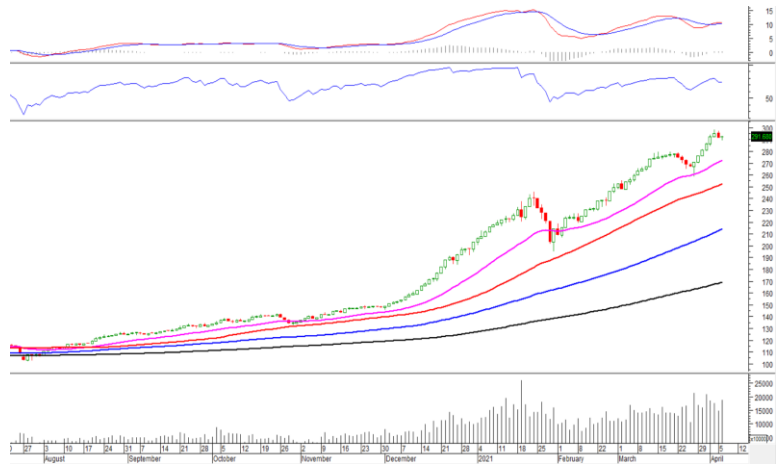

Khuyến nghị: Sau nhịp tăng nhanh, VN-Index đang tạm thời chững lại và thăm dò vùng 1240-1250 điểm. Diễn biến có tranh chấp khá mạnh nhưng nhìn chung dòng tiền vẫn đang chủ động hỗ trợ khi thị trường lùi bước. Cho thấy thị trường vẫn có khả năng tiến lên sau nhịp rung lắc hiện tại. Do vậy, Quý nhà đầu tư vẫn có thể nắm giữ danh mục chiến lược, hoặc có thể tham gia mua ngắn hạn tại một số cổ phiếu có tín hiệu kỹ thuật tốt sau giai đoạn tích lũy để tận dụng diễn biến phân hóa của thị trường.

ĐIỂM NHẤN ĐÁNG CHÚ Ý KHÁC

Largecaps tác động lên VNindex trong ngày: NVL VCB VHM VIC VJC

Cp Bút phá: SPI VC3 EIB EVG PPC

Cp tăng Đáng chú ý trong ngày: DHC EIB GEX MBB PPC ...

Mua/Bán ròng của khối ngoại trên HOSE: -11.2 tỷ đồng

Khối ngoại Bán ròng sau 3 phiên Mua ròng liên tiếp trên HOSE

Vị thế VNIndex hiện nay: tăng (kể từ đáy gần nhất 24/03)

CP dẫn dắt: VIC NVL MBB VIB BSR

Dòng tiền hôm nay (3 sàn): Ra (tăng)

Dòng tiền trên HOSE: Ra (tăng)

Dòng tiền 5 phiên (3 sàn): Vào (giảm)

Dòng tiền 5 phiên trên HOSE: Vào (giảm)

Top5 dòng tiền VÀO: HPG STB MBB CTG TCB

Top5 dòng tiền RA: DBC DXG CII KLF VIX

TIN QUỐC TẾ

<https://tradingeconomics.com/commodities>

| Commodities | | Daily | Weekly | Monthly |
|-------------|---------|--------|--------|---------|
| WTI | 59.2 | -0.20% | 0.10% | -8.96% |
| Brent | 62.6 | -0.19% | -0.18% | -8.22% |
| Natural gas | 2.5 | 0.24% | -5.52% | -7.51% |
| Gold | 1,741.7 | -0.09% | 2.05% | 3.62% |
| Milk | 17.5 | -0.85% | 7.72% | 6.73% |
| Coffee | 126.0 | 3.15% | 2.73% | -2.40% |
| Sugar | 15.1 | 1.48% | 0.94% | -7.04% |
| Rubber | 239.0 | -0.75% | -3.47% | -11.15% |
| Copper | 4.1 | -0.67% | 3.46% | 0.43% |
| Steel | 5,172.0 | 1.89% | 7.30% | 8.63% |
| Coal | 90.9 | -1.71% | 0.97% | 13.59% |
| Lead | 1,941.6 | | -0.27% | -0.84% |
| Zinc | 2,831.0 | 2.19% | 1.45% | 1.66% |

IMF nâng dự báo tăng trưởng kinh tế toàn cầu lên mức cao kỷ lục.

Nếu dự báo của IMF trở thành hiện thực, con số này sẽ đánh dấu mức tăng trưởng nhanh nhất của nền kinh tế thế giới kể từ năm 1976 và cho thấy triển vọng tươi sáng giữa đại dịch COVID-19. [Xem thêm](#)

Kinh tế thế giới đang phục hồi không đồng đều một cách đáng báo động.

Trong khi kinh tế Mỹ đang phục hồi thì Pháp, Đức, Italy, Vương quốc Anh và Nhật Bản đều tăng trưởng âm; tại các thị trường mới nổi, Brazil, Nga và Ấn Độ đều bị Trung Quốc bỏ xa. [Xem thêm](#)

Lo ngại bong bóng, Trung Quốc yêu cầu các ngân hàng hạ tăng trưởng tín dụng.

PBOC muốn tăng trưởng cho vay mới ở quanh mức của năm 2020, theo các nguồn thạo tin. Nhà chức trách TQ đang chuyển sự chú ý từ đại dịch sang nguy cơ bong bóng. [Xem thêm](#)

WHO hiện không ủng hộ việc sử dụng 'hộ chiếu vaccine'.

Tổ chức Y tế thế giới không ủng hộ do không chắc chắn về khả năng vaccine ngăn ngừa sự lây lan của dịch bệnh. [Xem thêm](#)

KKR huy động 15 tỷ USD cho quỹ đầu tư vào châu Á. Ngày 06/04, gã khổng lồ đầu tư KKR cho biết đã huy động 15 tỷ USD cho quỹ châu Á thứ 4 và trở thành quỹ vốn cổ phần tư nhân lớn nhất tại khu vực châu Á-TBD. [Xem thêm](#)

Vốn hóa tiền ảo toàn cầu lập đỉnh mới tại 2.000 tỷ USD. Đà tăng của tiền số, dẫn đầu bởi Bitcoin, kéo dài vài tháng qua và thu hút sự chú ý của nhiều nhà đầu tư cá nhân, tổ chức. [Xem thêm](#)

TIN TRONG NƯỚC

Ngân hàng có nhiều thuận lợi sau khi sửa đổi Thông tư 01. Theo TT sửa đổi, các ngân hàng có thể mở rộng phạm vi các khoản nợ được tái cơ cấu và có cơ sở để đưa ra phương án tài chính rõ ràng hơn nhờ ấn định thời điểm kết thúc tái cơ cấu, miễn giảm lãi là 31/12/21 và quy định về trích lập dự phòng với lộ trình 3 năm. [Xem thêm](#)

Năm 2021, dự báo giá nhà sẽ tiếp tục tăng 10%. Theo Cục Quản lý nhà và thị trường bất động sản (Bộ Xây dựng), giá bất động sản năm 2020 và 2 tháng đầu năm 2021 vẫn tăng, trong đó có những khu vực, dự án giá tăng trên 10% so với thời điểm đầu năm 2020. [Xem thêm](#)

Sẽ hình thành các trung tâm dịch vụ lớn có quy mô khu vực tại Hà Nội, TP HCM. Khu vực dịch vụ được định hướng phát triển khu vực dịch vụ chiếm tỷ trọng lớn trong nền kinh tế và có năng lực ngang bằng nhóm các quốc gia phát triển trong ASEAN-4. Tốc độ tăng trưởng khu vực dịch vụ thời kỳ 2021-2030 đặt mục tiêu đạt khoảng 7-8%, cao hơn tốc độ tăng trưởng chung của nền kinh tế. Ngành tài chính ngân hàng sẽ phát triển kênh cung cấp vốn cho thị trường và mở rộng hệ thống các nhà đầu tư, đặc biệt nhà đầu tư là những tổ chức lớn. Ngành dịch vụ vận tải và logistics sẽ thiết lập mạng lưới trung tâm phân phối nhiều cấp, tuyến vận tải thu, gom hàng hóa trong đô thị lớn và vùng kinh tế trọng điểm. [Xem thêm](#)

Tây Ninh: Cao tốc TP HCM - Mộc Bài sẽ được lập báo cáo khả thi trong năm nay. Dự kiến cao tốc TP HCM - Mộc Bài sẽ được giải phóng mặt bằng trong năm 2022 và khởi công 2023. Vốn đầu tư dự án hơn 13.600 tỷ đồng, thực hiện theo hình thức PPP, hợp đồng BOT. [Xem thêm](#)

KHUYẾN NGHỊ ĐẦU TƯ

Danh mục Sales

Khuyến nghị Giao dịch

| Stt | CK | Thị giá 06/04 | EPS (ttm) | P/E trail | Khuyến nghị Đầu tư | Giá MT & kỳ vong | EPS (f) | P/E (f) | Ngành (cấp 2) | Doanh thu 12T/2020 | Doanh thu 2021F +/-% yoy | LNST 12T/2020 (tỷ đ) | LNST cty mẹ 2021F | Xu hướng hiện tại | Khuyến nghị PTKT | Kỳ vọng | Câu chuyện đáng sau diễn biến giá CP (hoặc tin tức mới) |
|--|---------------------------|------------------|--------------|-----------|-----------------------------|------------------------|------------|------------|-------------------------------|--------------------------|--------------------------------|----------------------------|----------------------|----------------------|------------------------|--------------------------------------|--|
| I. KHUYẾN NGHỊ ĐẦU TƯ MỚI (kỳ vọng tối thiểu 20%) | | | | | | | | | | | | | | | | | |
| 1 | MWG HOSE margin 50% | 133.3 | 8.6 | 15.5 | Mua RongViet 02/04 | 186.00 +39.5% | 10.4 | 12.9 | Bán lẻ | 108,546 | 6,471 -94% | 3,918 | 4,932 +25.9% | Tăng 06/04 | MUA 15/03 | MT: 137 (+2.8%) Cắt lỗ: 128 | (31/03) Đứng số 1 Campuchia, Thế Giới Di Động chuẩn bị tiến ra thị trường ASEAN. |
| 2 | MSN HOSE margin 50% | 91.9 | 1.1 | 87.2 | Mua (VCSC) 31/03 | 121.60 +32.3% | 2.0 | 46.5 | Thực phẩm và đồ uống | 77,218 | 95,645 +23.9% | 1,234 | 2,321 +88.1% | Sideway 26/03 | | | MSN bán cổ phần MSR cho VIC |
| 3 | QTP UPCOM | 15.3 | 2.9 | 5.3 | Mua (VCBS) 01/04 | 20.00 +30.9% | 1.3 | 11.4 | Điện, nước & xăng dầu khí đốt | 8,614 | 8,470 -1.7% | 765 | 602 -21.3% | Sideway 23/03 | | | (02/04) OTP: Lãi ròng 2020 tăng 71% sau kiểm toán nhờ bổ sung doanh thu chênh lệch tỷ giá. |
| 4 | LHG HOSE margin 40% | 33.5 | 4.0 | 8.4 | Mua RongViet 05/04 | 42.40 +26.6% | | | Bất động sản | 644 | 700 +8.8% | 199 | 219 +10.3% | Giảm 30/03 | | | Lần sóng dịch chuyển/mở rộng nhà máy khòì TQ |
| 5 | HAX HOSE margin 40% | 21.7 | 3.4 | 6.4 | Mua RongViet 30/03 | 27.30 +26.1% | 4.0 | 5.4 | Ô tô và phụ tùng | 5,570 | 5,756 +3.3% | 125 | 151 +21% | | | | (30/03) Mảng mới của Haxaco: Xây chuỗi biệt thự, bất động sản và cả làm phim. |
| II. KHUYẾN NGHỊ KỸ THUẬT MỚI (kỳ vọng tối thiểu 10%) | | | | | | | | | | | | | | | | | |
| 6 | VRE HOSE margin 50% | 35.0 | 1.0 | 33.4 | Khả quan (VCSC) 02/03 | 38.70 +10.6% | 1.3 | 27.5 | Bất động sản | 8,329 | 10,357 +24.3% | 2,382 | 2,896 +21.6% | Tăng 07/04 | MUA 07/04 | MT: 42 (+20%) Cắt lỗ: 32.9 | VRE bán TTTM Vincon Đồng Khởi (Hà Nội). |
| 7 | TCB HOSE margin 50% | 42.2 | 3.5 | 12.0 | Mua RongViet 05/04 | 50.00 +18.5% | | | Ngân hàng | 27,042 (TN hoạt động) | 32,181 +19% | 12,325 | 14,790 +20% | Tăng 07/04 | MUA 07/04 | MT: 48 (+13.7%) Cắt lỗ: 39.9 | ACB, EIB, MSB sẽ được Diamond mua trong khi các Bank còn lại sẽ bị giảm tỷ trọng trong kỳ review tháng 4 |
| III. CỔ PHIẾU SALES CÒN LẠI | | | | | | | | | | | | | | | | | |
| 8 | CTR UPCOM | 93.1 | 3.9 | 24.0 | Mua (BVSC) 23/03 | 131.78 +41.6% | | | Xây dựng và Vật liệu | 6,360 | 6,578 +3.4% | 274 | 213 -22.2% | Sideway 26/03 | | | (05/04) Viettel Construction đặt kế hoạch lãi đi ngang, cổ tức 10-20%. |
| 9 | MPC UPCOM | 37.1 | 3.4 | 11.1 | Mua (HSC) 22/03 | 47.70 +28.5% | 3.8 | 9.8 | Thực phẩm và đồ uống | 14,329 | 17,025 +18.8% | 668 | 796 +19.1% | Giảm 31/03 | MUA 31/03 | MT: 43.5 (+17.2%) Cắt lỗ: 34.4 | EVFTA giúp giảm thuế xuất khẩu hàng hóa vào EU |
| 10 | VHM HOSE margin 50% | 101.7 | 8.3 | 12.2 | Mua (VCSC) 08/03 | 128.00 +25.9% | 9.1 | 11.2 | Bất động sản | 70,890 | 85,790 +21% | 27,839 | 29,809 +7.1% | Sideway 01/04 | | | Giá đất tăng theo tin thành lập Thành phố Thủ Đức. |
| 11 | SAB HOSE | 178.0 | 7.4 | 24.2 | Mua (VCSC) 01/03 | 224.00 +25.8% | 8.0 | 22.3 | Thực phẩm và đồ uống | 27,961 | 31,405 +12.3% | 4,723 | 5,345 +13.2% | Sideway 31/03 | | | |
| 12 | KDC HOSE margin 50% | 52.9 | 1.0 | 53.6 | Khả quan (VNDS) 11/03 | 65.00 +22.9% | 2.0 | 26.5 | Thực phẩm và đồ uống | 8,322 | 9,345 +12.3% | 205 | 457 +122.9% | Tăng 29/03 | | | KDC liên doanh với VNM thành lập VibeV |
| 13 | BVH HOSE | 61.6 | 2.1 | 29.6 | Mua (VCSC) 05/03 | 74.40 +20.8% | 2.3 | 26.8 | Bảo hiểm | 34,484 (DIT KDBH) | 39,119 +13.4% | 1,545 | 1,758 +13.8% | Sideway 29/03 | | | |
| 14 | PLX HOSE | 55.8 | 0.8 | 67.9 | Khả quan (SSI) 22/02 | 67.00 +20.1% | 2.9 | 19.3 | Dầu khí | 123,924 | 162,256 +30.9% | 970 | 3,940 +306% | Sideway 16/03 | | | (24/03) Petrolimex thu hơn 1.400 tỷ đồng từ bán cổ phiếu quỹ. |

CỔ PHIẾU HÔM NAY

TCB

(margin 50%)

41,500

42,200

Techcombank
 HOSE (9)
 Nhóm Tỷ USD
 GTTT (tỷ đ): 147 907
 GTTT (tr.USD): 6 294
 Thanh khoản: Cao
 DEC31:125.207M308
 C.Room (cp): 1 480
 Beta: 1.22
 1N: +1.7%
 1Thg: +7.7%
 YTD: +79.2%

Khuyến nghị ĐT ngày 05/04 (RongViet)

Mua

Mục tiêu 1 năm

50,000 +18.5%

RongViet
5/4/2021

CẢI THIỆN NIM HỖ TRỢ TĂNG TRƯỞNG THU NHẬP. Rông Việt kì vọng hệ sinh thái đang mở rộng về phía bất động sản và bán lẻ cùng với phân khúc khách hàng gia tăng về phía nhóm thu nhập trung bình sẽ tiếp tục cải thiện CASA nhờ xu hướng thanh toán tiêu dùng không tiền mặt của nhóm này. Việc CASA tiếp tục được duy trì ở mức cao, cùng với dự địa điều chỉnh lãi suất cho vay tương đối lớn, giúp chúng tôi tin vào triển vọng tích cực hơn cho NIM mặc dù lãi suất huy động bắt đầu tăng trở lại trong thời gian gần đây. Qua đó, tăng trưởng tổng thu nhập hoạt động và LNST dự báo lần lượt đạt 19% YoY và 20% YoY trong năm 2021. CTCP RongViet Securities – Báo cáo chiến lược Tháng 04/2021 19 TCB cũng đã đặt KH tăng trưởng LN năm 2021 là 25%, tốt hơn dự phóng của chúng tôi. Nhiều khả năng kế hoạch về chi phí dự phòng cho năm nay đang tăng chậm so với ước tính của chúng tôi nhờ kỳ vọng về sự cải thiện trong dư nợ tái cơ cấu của TCB, kéo theo khả năng hoàn nhập dự phòng vào cuối năm 2021. Chúng tôi sẽ theo dõi KQKD Q1-2021 và cập nhật dự phóng trong thời gian sắp tới.

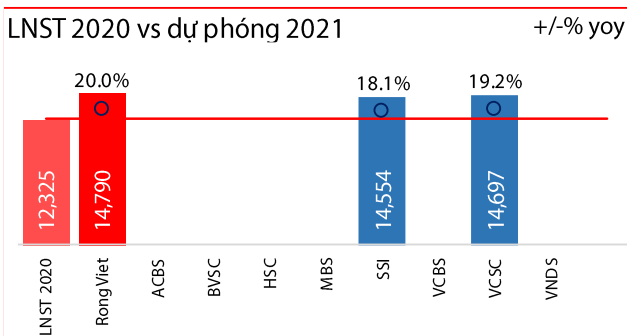
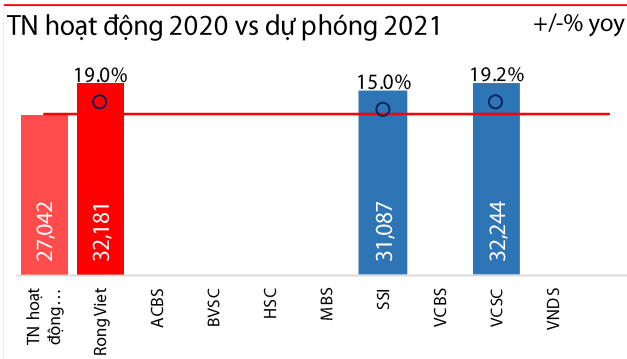
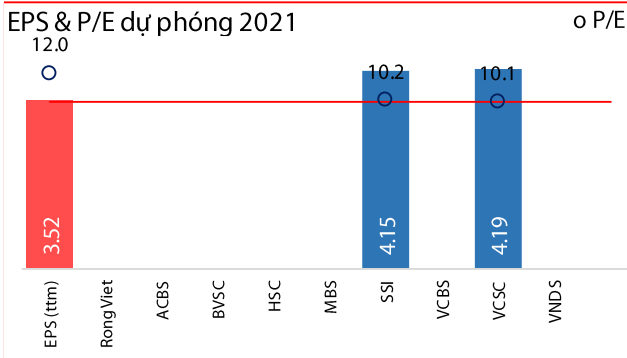

Một số Bình luận gần đây về doanh nghiệp

- 05/04 (RongViet) Kế hoạch 2021 về chi phí dự phòng đang tăng chậm so với ước tính, nhờ kỳ vọng cải thiện dư nợ tái cơ cấu.
- (RongViet) Tăng trưởng tổng thu nhập hoạt động và LNST dự báo lần lượt đạt 19% YoY và 20% YoY trong năm 2021.
- (RongViet) Rông Việt kỳ vọng CASA tiếp tục được duy trì ở mức cao, cùng với dự địa điều chỉnh ls cho vay tương đối lớn.
- 19/02 (SSI) Với môi trường lãi suất thấp kéo dài cùng với ROE ổn định khoảng 17%-18% trong vài năm tới, SSI nâng giá mục tiêu.
- (SSI) Hệ số CIR và tỷ lệ nợ xấu dự kiến tăng do tiếp tục đầu tư vào số hóa cũng như tỷ lệ nợ xấu mới hình thành gia tăng.
- (SSI) nỗ lực tăng cường chất lượng tài sản: Số dư nợ xấu đã giảm xuống mức thấp nhất trong lịch sử.
- (SSI) CASA tăng mạnh nhờ khách hàng bán lẻ.
- (SSI) NIM cải thiện mạnh mẽ.
- (SSI) Tín dụng phục hồi mạnh mẽ trong Q4/2020 chủ yếu nhờ doanh nghiệp lớn.

(có thể một số báo cáo TVCN chỉ thu thập được bản tiếng Anh)

CỔ PHIẾU HÔM NAY ▶ TÀI CHÍNH

TCB

Techcombank
Ngân hàng, TCB xếp hạng 4 (vốn hóa) trong ngành

| (tỷ đồng) | N2020 | +/- yoy | Hoàn thành KH năm |
|------------------------|----------------|--------------|-------------------|
| TN hoạt động | 27,042 | 28.4% | |
| TN lãi thuần | 18,751 | 31.5% | |
| LNTT | 15,800 | 23.1% | 98.8% |
| LNST cty mẹ | 12,325 | 22.3% | 96.9% |
| Dòng tiền thuần | -10,918 | | |
| Dòng tiền KD | -10,073 | | |
| Dòng tiền ĐT | -671 | 201.8% | |
| Dòng tiền TC | -175 | -94.4% | |
| | | +/- ytd | |
| Tổng tài sản | 439,603 | 14.6% | |
| Cho vay KH | 275,310 | 20.8% | |
| TS cố định | 4,613 | 43.8% | |
| Nợ CP&NHNN | | | |
| Tiền gửi KH | 277,459 | 20.0% | |
| Vốn CSH | 74,615 | 20.2% | |

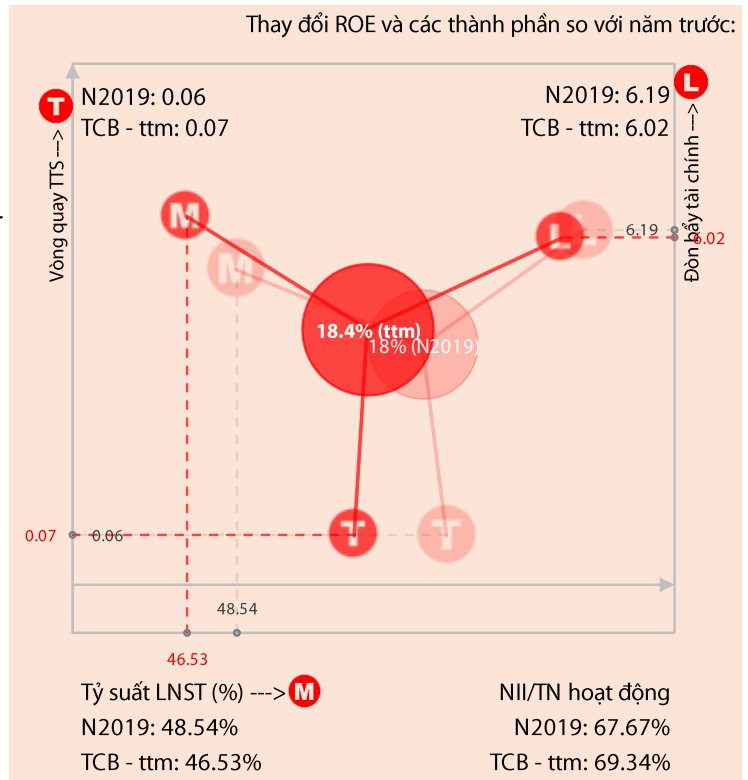

Thị giá vs Giá mục tiêu của các cty CK lớn cho năm 2021

Ngày ra b/c & giá MT (k/cp)(% vs thị giá tại thời điểm ra khuyến nghị)

| | | |
|-------|----------|------------------------|
| 05/04 | RongViet | 50 (+20.5% vs thị giá) |
| 19/02 | SSI | 43 (+11.1%) |
| 09/02 | VCSC | 44.5 (+23.6%) |
| 29/01 | BVSC | 32.9 (+2.8%) |
| 27/01 | VCSC | 29.4 (-12.2%) |
| 14/01 | VNDS | 40.4 (+13%) |

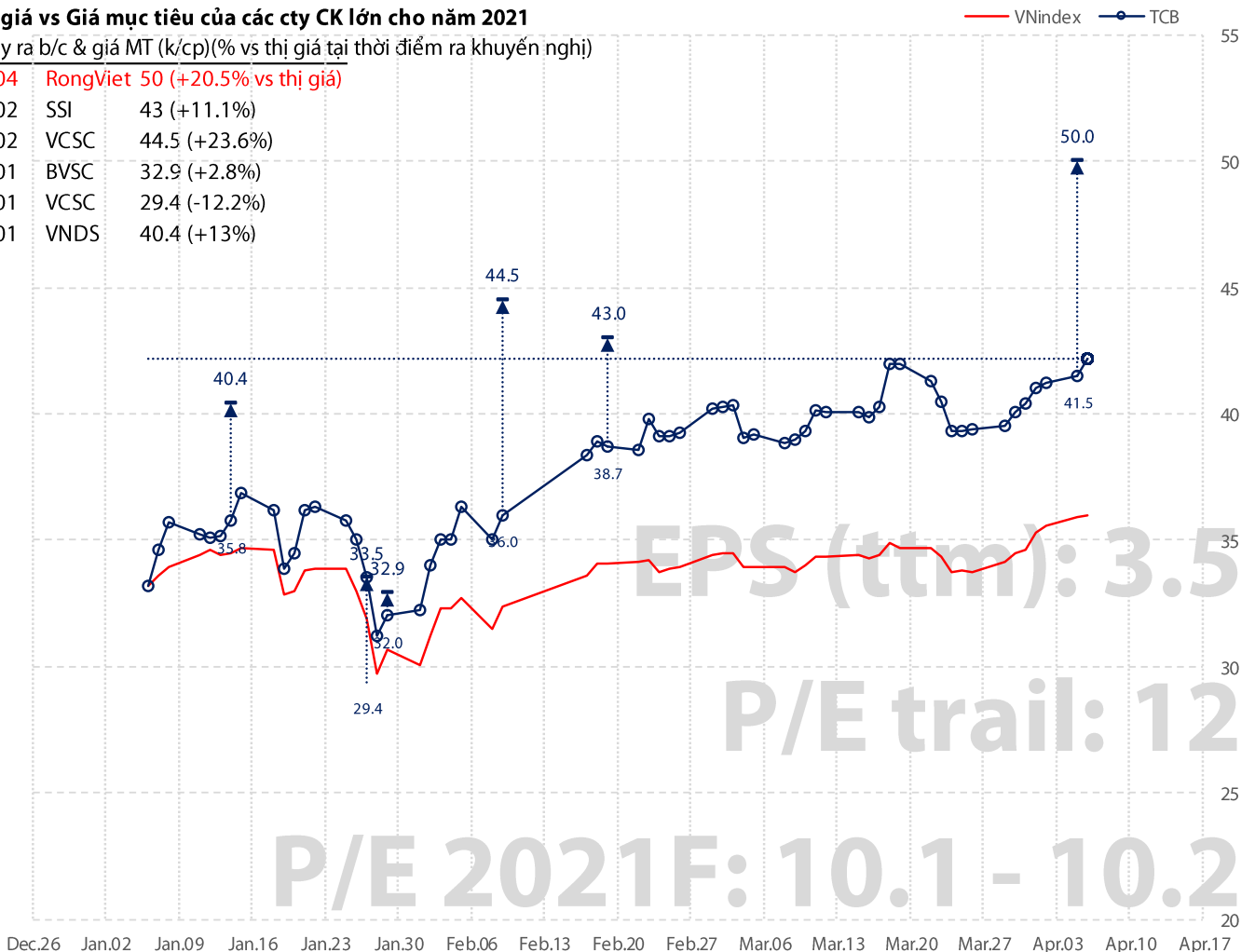

CỔ PHIẾU HÔM NAY ▶ VỊ THẾ TRONG NGÀNH

TCB

Techcombank
HOSE (9), Nhóm Tỷ USD
GTTT (tỷ đ): 147 907
Ngành (L4): Ngân hàng

42,200

EPS (ttm): 3.5
P/E trail: 12
BV: 21.2
P/B: 2

Tổng số cổ phiếu: 26
27/26 BCTC cập nhật đến 31/12/2020
TCB xếp hạng 6 về quy mô TN hoạt động N2020
TCB xếp hạng 3 về LNST cty mẹ N2020
TCB xếp hạng 21 về NII/TN hoạt động N2020
TCB xếp hạng 1 về Tỷ suất LN ròng N2020
TCB xếp hạng 9 về ROE (ttm)

tham chiếu ->

MBB **MBBank**
HOSE (15), Nhóm Tỷ USD
GTTT (tỷ đ): 87 881
EPS (ttm): 3
P/E trail: 10.5
P/B: 1.8

ACB **Ngân hàng Á Châu**
HOSE (17), Nhóm Tỷ USD
GTTT (tỷ đ): 75 114
EPS (ttm): 3.6
P/E trail: 9.8
P/B: 2.1

Năm giữ

Top10 TN hoạt động xung quanh TCB & cp tham chiếu

Cơ cấu TN hoạt động của TCB

Lũy kế 12T/2020 theo dịch vụ

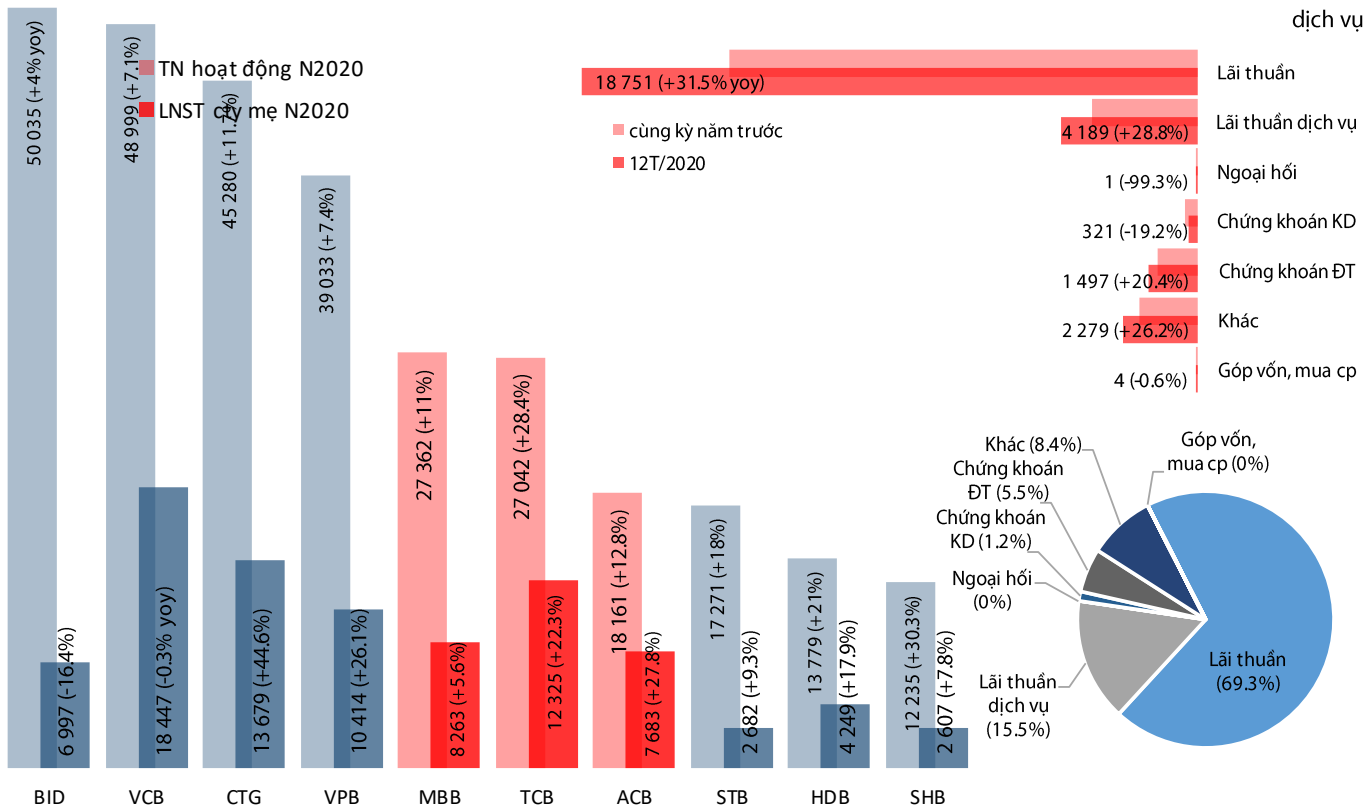

Top10 ROE xung quanh TCB & cp tham chiếu

▲ ROA (%) ● ROE % (ttm)

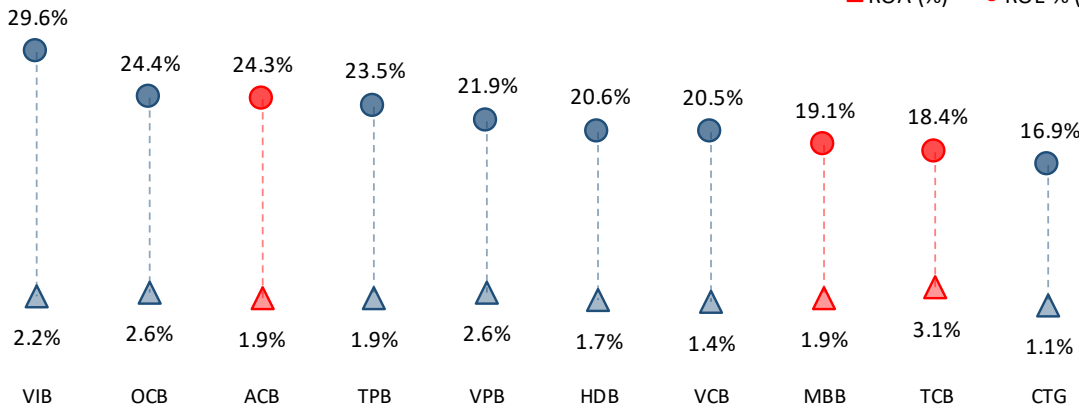

HIỆU SUẤT KHUYẾN NGHỊ

Hiệu suất các cổ phiếu được giới thiệu trên Bản tin gần đây:

| Ngày đăng | CP | Khuyến nghị ĐT gốc | Giá MT | vs Thị giá 06/04 | Thị giá ngày khuyến nghị | Thị giá 06/04 | % thay đổi giá | |
|-----------|-----|-------------------------------|---------------|---------------------|-----------------------------|------------------|-------------------|-------|
| 06/04 | MWG | Thế giới di động | Mua | 186.00 | 39.5% | 134.10 | 133.30 | -0.6% |
| 05/04 | REE | Cơ Điện Lạnh REE | Tích lũy | 54.00 | 1.3% | 53.70 | 53.30 | -0.7% |
| 02/04 | HPG | Hòa Phát | Mua | 55.20 | 11.7% | 48.50 | 49.40 | 1.9% |
| 01/04 | DPM | Đạm Phú Mỹ | Tích lũy | 21.40 | 4.9% | 19.85 | 20.40 | 2.8% |
| 31/03 | PC1 | Xây lắp điện I | Tích lũy | 32.20 | 16.7% | 28.20 | 27.60 | -2.1% |
| 30/03 | NKG | Thép Nam Kim | Tích lũy | 24.70 | 4.2% | 22.50 | 23.70 | 5.3% |
| 29/03 | BMP | Nhựa Bình Minh | Nắm giữ | 61.30 | 2.2% | 58.40 | 60.00 | 2.7% |
| 26/03 | PNJ | Vàng Phú Nhuận | Tích lũy | 94.00 | 5.6% | 85.00 | 89.00 | 4.7% |
| 25/03 | HAH | Vận tải và Xếp dỡ Hải An | Khả quan | 28.00 | 17.6% | 23.80 | 23.80 | |
| 24/03 | HAX | Ô tô Hàng Xanh | Mua | 27.20 | 25.6% | 22.85 | 21.65 | -5.3% |
| 23/03 | BID | BIDV | Giảm | 38.50 | -15.8% | 44.65 | 45.75 | -2.5% |
| 22/03 | LTG | Tập đoàn Lộc Trời (BVTV A...) | Tích lũy | 40.20 | 16.5% | 36.21 | 34.51 | -4.7% |
| 19/03 | PTB | Công ty Cổ phần Phú Tài | Mua | 106.20 | 26.7% | 82.50 | 83.80 | 1.6% |
| 18/03 | POW | Điện lực Dầu khí Việt Nam | Tích lũy | 15.33 | 14.0% | 13.95 | 13.45 | -3.6% |
| 17/03 | STK | Sợi Thế Kỷ | Tích lũy | 33.20 | 0.6% | 30.05 | 33.00 | 9.8% |
| 16/03 | VCB | Vietcombank | Mua | 117.00 | 14.8% | 96.30 | 101.90 | 5.8% |
| 15/03 | GEG | Điện Gia Lai | Tích lũy | 21.70 | 14.2% | 18.80 | 19.00 | 1.1% |
| 12/03 | DGC | Hóa chất Đức Giang | Tích lũy | 82.00 | 17.6% | 72.00 | 69.70 | -3.2% |
| 11/03 | KDH | Nhà Khang Điền | Nắm giữ | 35.10 | 13.4% | 31.70 | 30.95 | -2.4% |
| 10/03 | CTG | VietinBank | Mua | 50.80 | 18.1% | 37.20 | 43.00 | 15.6% |
| 09/03 | BSR | Lọc - Hóa dầu Bình Sơn | K khuyến nghị | | | 16.62 | 17.98 | 8.2% |
| 08/03 | PAC | PinẮc quy Miền Nam | Giảm | 29.20 | -6.7% | 33.35 | 31.30 | 6.1% |

KHUYẾN NGHỊ GIAO DỊCH MỚI NHẤT



Khuyến nghị mua bán MỚI 3 phiên (trong T3) theo tín hiệu kỹ thuật

Ngày khuyến nghị cập nhật 7/4/2021

MUA 7

BÁN

Chờ Mua CM

Chờ Bán CB

| STT | Ngày khuyến nghị | Khuyến nghị | CK | Nhóm ngành & tỷ lệ margin của cp | Thị giá | Giá khuyến nghị | +/- thị giá | Mục tiêu | Kỳ vọng | Cắt lỗ | Nhận định kỹ thuật |
|-----|------------------|-------------|-----|--|---------|-----------------|-------------|----------|---------|--------|---|
| 1 | 07/04 | MUA | ANV | Nuôi trồng nông & hải sản (margin 35%) | 23.8 | 23.5 | -1.3% | 29.0 | 21.8% | 22.4 | Tín hiệu vượt cản 23 tích cực, có thể sẽ tiếp tục dẫn tăng trong ngắn hạn |
| 2 | 07/04 | MUA | TCB | DEC31:125.207M308 (margin 50%) | 42.2 | 42.2 | | 48.0 | 13.7% | 39.9 | Kiểm tra vùng cản 42, có nỗ lực tăng giá nên nhịp tăng có thể sẽ nới rộng |
| 3 | 07/04 | MUA | VRE | DEC31:100.235M300 (margin 50%) | 35.0 | 34.6 | -1.3% | 42.0 | 20.0% | 32.9 | Tranh chấp tại vùng 34-35.5, dòng tiền vẫn hỗ trợ nên vẫn có cơ hội vượt cản để tiếp tục tăng |
| 4 | 06/04 | MUA | DRC | DEC31:147.225M300 (margin 50%) | 29.1 | 28.5 | -1.9% | 32.0 | 10.2% | 27.0 | Nhịp tích lũy tích cực để chuẩn bị xu thế tăng. |
| 5 | 06/04 | MUA | LPB | DEC31:139.226M335 | 17.5 | 17.6 | 0.6% | 20.0 | 14.6% | 17.0 | Tín hiệu tăng vẫn duy trì ổn định. |
| 6 | 05/04 | MUA | CKG | Xây dựng (margin 35%) | 15.2 | 15.3 | 0.7% | 19.5 | 28.3% | 14.4 | Có nỗ lực hồi phục sau vài phiên lưỡng lự quanh 15, có thể sẽ dẫn tăng trở lại |
| 7 | 05/04 | MUA | ITA | DEC31:133.206B306 (margin 30%) | 7.2 | 7.2 | -0.8% | 9.5 | 31.8% | 6.8 | Tín hiệu tích cực, có thể rung lắc hoặc điều chỉnh từ vùng cản 7.3 nhưng xu thế sẽ dẫn tăng |

CẬP NHẬT XU HƯỚNG

Nhận định mới nhất (trong T3 đến 07/04) về Xu hướng hiện tại của chỉ số và cổ phiếu

Xu hướng VNIndex: Tăng (hỗ trợ 1200 -> kháng cự 1300)

Khoảng cách chỉ số đạt tới ngưỡng kháng cự: 4.8%

| Nhóm ngành | Tăng | Sideway | Giảm |
|-----------------------------|---------------------|---------|------|
| 1 Bất động sản | CEO VRE ITA | AGG QCG | |
| 2 Hàng May mặc | | VGT | |
| 3 Ngân hàng | TCB BID CTG HDB LPB | | |
| 4 Nuôi trồng nông & hải sản | ANV | HNG | |

Một số bình luận kỹ thuật mới nhất trong T3 (SÁNG NAY có 6 bình luận):

| | | |
|-------|---------|--|
| 07/04 | ANV | Tín hiệu vượt cản 23 tích cực, có thể sẽ tiếp tục dẫn tăng trong ngắn hạn |
| | CEO | Tín hiệu vượt cản 13 tích cực, nhưng tạm thời sẽ tranh chấp tại vùng đỉnh cũ 14 |
| | TCB | Kiểm tra vùng cản 42, có nỗ lực tăng giá nên nhịp tăng có thể sẽ nới rộng |
| | VGT | Thăm dò tại vùng 17-18.5 nhưng có động thái suy yếu, có rủi ro tiếp tục điều chỉnh |
| | VNIndex | Tiếp tục rung lắc nhưng dòng tiền vẫn chủ động hỗ trợ, có thể sẽ tiếp tục tiến lên sau nhịp rung lắc |
| | VRE | Tranh chấp tại vùng 34-35.5, dòng tiền vẫn hỗ trợ nên vẫn có cơ hội vượt cản để tiếp tục tăng |



HỘI SỞ TẠI TP. HỒ CHÍ MINH

Tòa nhà Viet Dragon, 141 Nguyễn Du
P. Bến Thành, Q. 1, TP. Hồ Chí Minh

- +84 8 6299 2006
- +84 8 6299 7986
- info@vdsc.com.vn
- www.vdsc.com.vn

CHI NHÁNH HÀ NỘI

2C Thái Phiên, Q. Hai Bà Trưng, Hà Nội

- +84 4 6288 2006
- +84 4 6288 2008
- info@vdsc.com.vn
- www.vdsc.com.vn

CHI NHÁNH NHA TRANG

50 Bis Yersin, TP. Nha Trang, Khánh Hòa

- +84 058 3820 006
- +84 058 3820 008
- info@vdsc.com.vn
- www.vdsc.com.vn

CHI NHÁNH CẦN THƠ

95-97-99 Võ Văn Tấn, P. Tân An,
Q. Ninh Kiều, TP. Cần Thơ

- +84 0710 381 7578
- +84 0710 381 8387
- info@vdsc.com.vn
- www.vdsc.com.vn

Tuyên bố miễn trừ trách nhiệm

Bản báo cáo này được chuẩn bị cho mục đích duy nhất là cung cấp thông tin và không nhằm đưa ra bất kỳ đề nghị hay hướng dẫn mua bán chứng khoán cụ thể nào. Các quan điểm và khuyến cáo được trình bày trong bản báo cáo này không tính đến sự khác biệt về mục tiêu, nhu cầu, chiến lược và hoàn cảnh cụ thể của từng nhà đầu tư. Ngoài ra, nhà đầu tư cũng ý thức có thể có các xung đột lợi ích ảnh hưởng đến tính khách quan của bản báo cáo này. Nhà đầu tư nên xem báo cáo này như một nguồn tham khảo khi đưa ra quyết định đầu tư và phải chịu toàn bộ trách nhiệm đối với quyết định đầu tư của chính mình. Rong Viet Securities tuyệt đối không chịu trách nhiệm đối với toàn bộ hay bất kỳ thiệt hại nào, hay sự kiện bị coi là thiệt hại, đối với việc sử dụng toàn bộ hoặc từng phần thông tin hay ý kiến nào của bản báo cáo này.

Toàn bộ các quan điểm thể hiện trong báo cáo này đều là quan điểm cá nhân của người phân tích. Không có bất kỳ một phần thu nhập nào của người phân tích liên quan trực tiếp hoặc gián tiếp đến các khuyến cáo hay quan điểm cụ thể trong bản báo cáo này.

Thông tin sử dụng trong báo cáo này được Rong Viet Securities thu thập từ những nguồn mà chúng tôi cho là đáng tin cậy. Tuy nhiên, chúng tôi không đảm bảo rằng những thông tin này là hoàn chỉnh hoặc chính xác. Các quan điểm và ước tính trong đánh giá của chúng tôi có giá trị đến ngày ra báo cáo và có thể thay đổi mà không cần báo cáo trước.

Bản báo cáo này được giữ bản quyền và là tài sản của Rong Viet Securities. Mọi sự sao chép, chuyển giao hoặc sửa đổi trong bất kỳ trường hợp nào mà không có sự đồng ý của Rong Viet Securities đều trái luật. **Bản quyền thuộc Rong Viet Securities.**